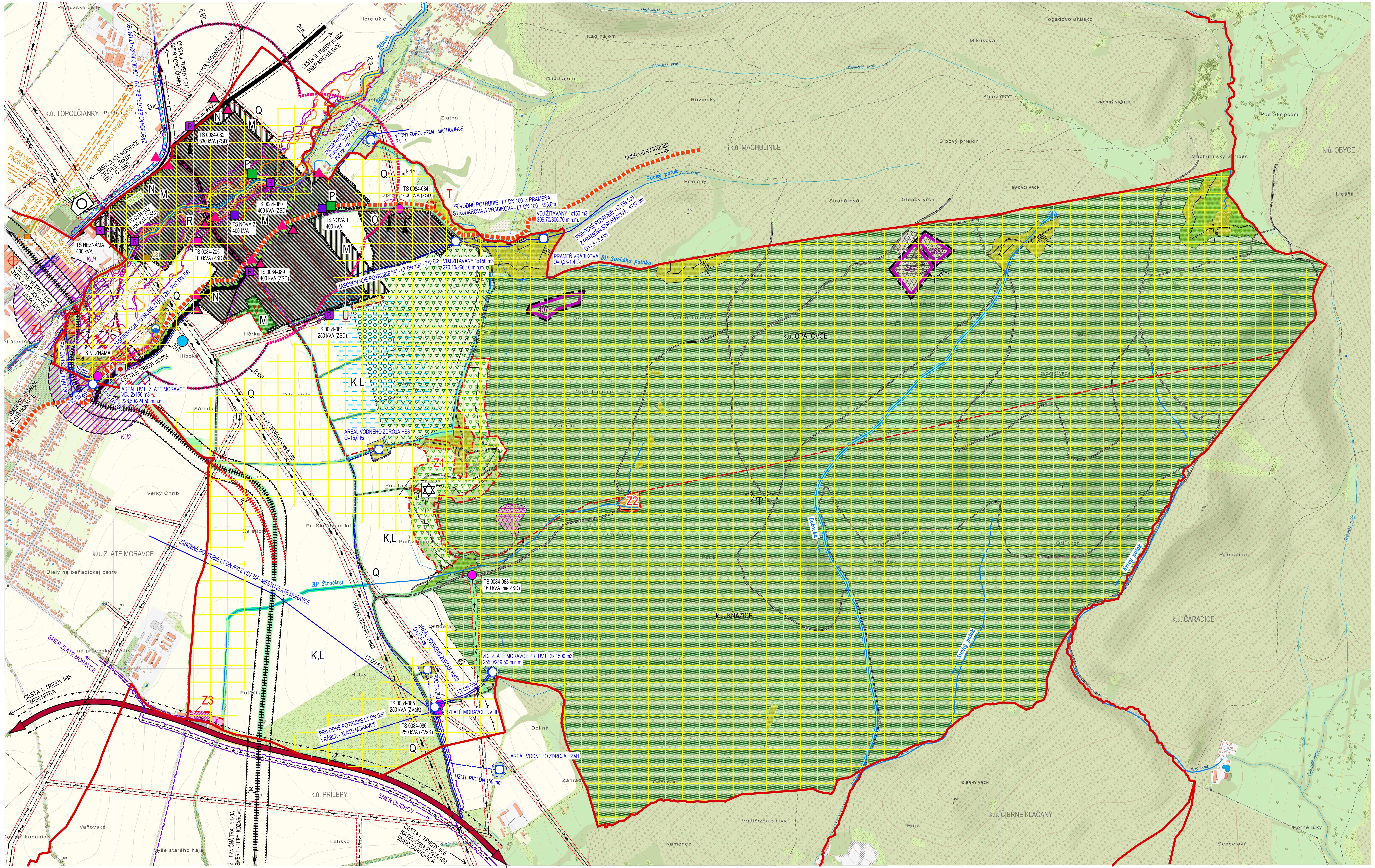

ÚPN OBCE ŽITAVANY

ARCHITEKTONICKÝ ATELIÉR
neutra

LEGENDA

STAV | NÁVRH

- KATASTRÁLNA HRANICA
- KATASTRÁLNA HRANICA MEDZI k.ú. OPATOVCE A k.ú. KŇAŽICE
- HRANICA ZASTAVANÉHO ÚZEMIA OBCE (k 1.1.1990)
- ZASTAVANÉ ÚZEMIE OBCE
- OZNAČENIE ÚZEMNO - PRIESTOROVÉHO CELKU; HRANICA ÚZEMNO - PRIESTOROVÉHO CELKU
- PLOCHY A OBJEKTY S FUNKCIOU IBV (INDIVIDUÁLNA BYTOVÁ VÝSTAVBA)
- PLOCHY A OBJEKTY S FUNKCIOU OBČIANSKEJ VYBAVENOSTI KOMERČNÉHO CHARAKTERU
- PLOCHY A OBJEKTY S FUNKCIOU TECHNICKEJ INFRAŠTRUKTÚRY
- PLOCHY A OBJEKTY S FUNKCIOU AGROTURISTIKY
- SÚKR. ZELEŇ (ZÁHRADY, SADY)
- NELESNÁ DREVINNÁ VEGETÁCIA
- TRVALÝ TRÁVNY PORAST (LÚKY, PASIENKY)
- SPRIEVODNÁ ZELEŇ
- VINICE
- AREÁLOVÝ VINOHRAD
- SADY, VINOHRAD
- CINTORÍN
- LESY
- SKALNÝ MASÍV / SKALY
- VODNÝ TOK PRIRODZENÝ / UMELÝ

STRESOVÉ JAVY A ZDROJE

- ÚZEMIE ZAŤAŽENÉ HLUKOM A VIBRÁCIAMI
- OCHRANNÉ PÁSMO CIEST I., II. A III. TRIEDY
- OCHRANNÉ PÁSMO VŠETKÝCH DRUHOV
- OCHRANNÉ PÁSMO ELEKTR. VEDENÍ
- MANIPULAČNÉ (OCHRANNÉ) PÁSMO VODNÝCH TOKOV
- OCHRANNÉ PÁSMO LESA 50m
- OCHRANNÉ PÁSMO ŽSR 60 m
- ŽELEZNIČNÁ TRAŤ "DRAŽOVCE - KOZÁROVCE" TRAŤ č. 123A
- CESTA I. TRIEDY I/65
- CESTA II. TRIEDY II/511
- CESTY III. TRIEDY III/1622, III/1624
- CESTA ÚČELOVÁ SPEVNENÁ
- CESTA ÚČELOVÁ NESPEVNENÁ
- VÝZNAMNÁ CYKLOTURISTICKÁ TRASA (zdroj: ÚPN VÚC)
- OSTATNÁ CYKLOTURISTICKÁ TRASA (zdroj: ÚPN VÚC)
- ČERVENÁ DIAĽKOVÁ TURISTICKÁ TRASA RUDNÁ MAGISTRÁLA - NA VEĽKÝ INOVEC
- AUTOBUSOVÉ ZASTÁVKY
- DOCHÁDZKOVÁ VZDIALENOSŤ (BUS) (R 450)
- VZDUŠNÉ 110 kVA ELEKTRICKÉ VEDENIE LINKA č. 8823
- VZDUŠNÉ 22 kVA ELEKTRICKÉ VEDENIE LINKY č. 247, č. 369
- VZDUŠNÉ 22 kVA ELEKTRICKÉ VEDENIE / NA ZRUŠENIE
- KÁBLOVÉ 22 kVA ELEKTRICKÉ VEDENIE
- TRAFOSTANICA STOŽIAROVÁ
- TRAFOSTANICA KIOSKOVÁ
- TRAFOSTANICA REKONŠTRUOVANÁ - KIOSKOVÁ
- TRASA PODZEMNÝCH OZNAMOVACÍCH VEDENÍ ST
- TRANSFORMOVŇA ZLATÉ MORAVCE
- PLYNOVODY VTL PN25
- PLYNOVODY STL2
- REGULAČNÉ STANICE VTL

STAV | NÁVRH

- BEZPEČNOSTNÉ PÁSMO PZ
- PRÍVODNÉ VODOVODNÉ POTRUBIE
- PREPOJOVACIE VODOVODNÉ POTRUBIE
- KANALIZAČNÝ VÝTLAK HDPE D110
- GRAVITAČNÁ KANALIZÁCIA ZM
- ČERPACIA STANICA
- OCHRANNÉ PÁSMO VODNÉHO ZDROJA / VODOJEMU
- PÁSMO HYGIENICKEJ OCHRANY II. STUPŇA VODÁRENSKÉHO ZDROJA (ČIERNE KĽAČANY)
- ODVODNENIE DRENÁŽNYM SYSTÉMOM (NEZNÁMY VLASTNÍK)
- ZÁPLAVOVÁ ČIARA Q5
- ZÁPLAVOVÁ ČIARA Q10
- ZÁPLAVOVÁ ČIARA Q50
- ZÁPLAVOVÁ ČIARA Q100
- ZÁPLAVOVÁ ČIARA Q1000
- LOŽISKO NEVYHRADENÉHO NERASTU
  4697 - OPATOVCE - KAMENNÉ VRÁTA I (956/10); STAVEBNÝ KAMEŇ
  4671 - OPATOVCE - KAMENNÉ VRÁTA (956/4,5); STAVEBNÝ KAMEŇ
  4079 - ŽITAVANY; STAVEBNÝ KAMEŇ
- NEEVIDOVANÝ LOM S UKONČENOU ŤAŽBOU (ČERTOV VRCH)
- IZOPLOCHY RADÓNOVÉHO RIZIKA, STREDNÉ 63%

ZNAČKY

- RADÓNOVÉ RIZIKO - REFERENČNÉ PLOCHY, NÍZKE
- SKLÁDKA UPRAVENÁ (PREKRYTIE, TERÉNNE ÚPRAVY A POD.)
- TECHNOLOGICKÉ TELEKOMUNIKAČNÉ ZARIADENIE
- STREDNÝ ZDROJ ZNEČISTENIA OVZDUŠIA
- NAVRHOVANÉ ŽELEZNIČNÉ PRIECESTIE
- JESTVUJÚCI KYNOLOGICKÝ KLUB
- STARÉ BANSKÉ DIELA - HALDA
- CESTNÝ MOST / LÁVKA
- KOMÍN
- ŽIDOVSKÝ CINTORÍN (OP 50 m)
- PRAMEŇ
- VODOJEM
- STUDŇA

KONFLIKTNÉ UZLY

- KU1 – KRIŽOVANIE BIOKORIDORU REGIONÁLNEHO VÝZNAMU RBk1 SO ŽELEZNIČNOU TRAŤOU
- KU2 – KRIŽOVANIE BIOKORIDORU MIESTNEHO VÝZNAMU MBk1 S CESTOU III.TRIEDY III/1624

NAVRHOVANÉ OPATRENIA

K, L... R – PODROBNE V TEXTOVEJ ČASTI :
- NÁVRH OPATRENÍ NA OCHRANU PRÍRODNÝCH ZDROJOV A NA ZNIŽOVANIE NEGATÍVNEHO PÔSOBENIA STRESOVÝCH JAVOV

SCHVAĽOVACIA DOLOŽKA

Označenie schvaľovacieho orgánu: **Obecné zastupiteľstvo obce Žitavany**
Číslo uznesenia: **137 / 2020** a dátum schválenia: **17.09.2020**
Číslo VZN, ktorým sa vyhlasuje záväzná časť ÚPN obce Žitavany: **1 / 2020**
Oprávnená osoba: **Štefan Borkovič, starosta obce**

OBJEDNÁVATEĽ: OBEC ŽITAVANY, OKRES ZLATÉ MORAVCE
KATASTRÁLNE ÚZEMIE: KŇAŽICE, OPATOVCE
SPRACOVATEĽ: NEUTRA - ARCHITEKTONICKÝ ATELIÉR, FARSKÁ 1, 949 01 NITRA, TEL.: 037/6579461
ZODP. PROJEKTANT: ING. ARCH. PETER MIZIA
PROJEKTANT: ING. ARCH. ZUZANA GAJOVÁ, ING. LUCIA ČERNÁ

MIERKA: 1:10 000
FORMÁT: 10 A4
DÁTUM: 09 / 2020

4

NÁZOV VÝKRESU: VÝKRES OCHRANY PRÍRODY A TVORBY KRAJINY - STRESOVÉ JAVY